



Tav. 5 Ambiti Agricoli Strategici - PTCP 2014

Legenda

 Ambiti destinati all'attività agricola di interesse strategico (AAS)

scala 1:5.000

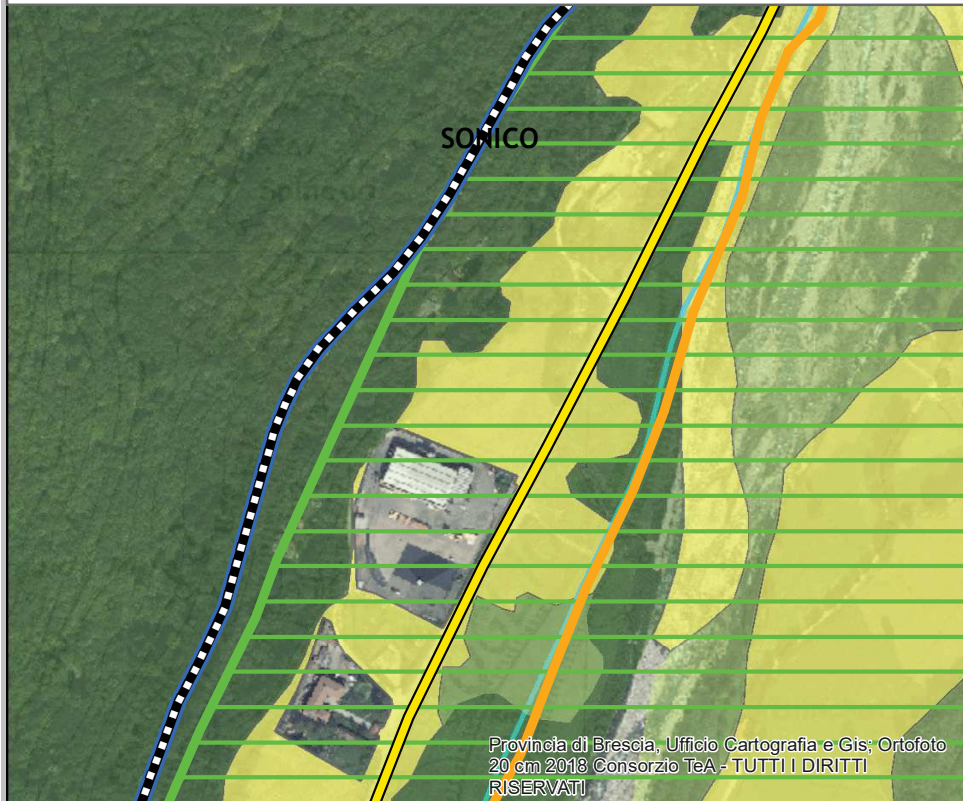
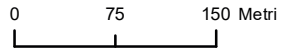

Provincia di Brescia, Ufficio Cartografia e Gis; Ortofoto 20 cm 2018 Consorzio TeA - TUTTI I DIRITTI RISERVATI



Tav. 5 Ambiti Agricoli Strategici Variante/Aggiornamento n. 52

Legenda

 Area da stralciare

 Ambiti destinati all'attività agricola di interesse strategico (AAS)

scala 1:5.000

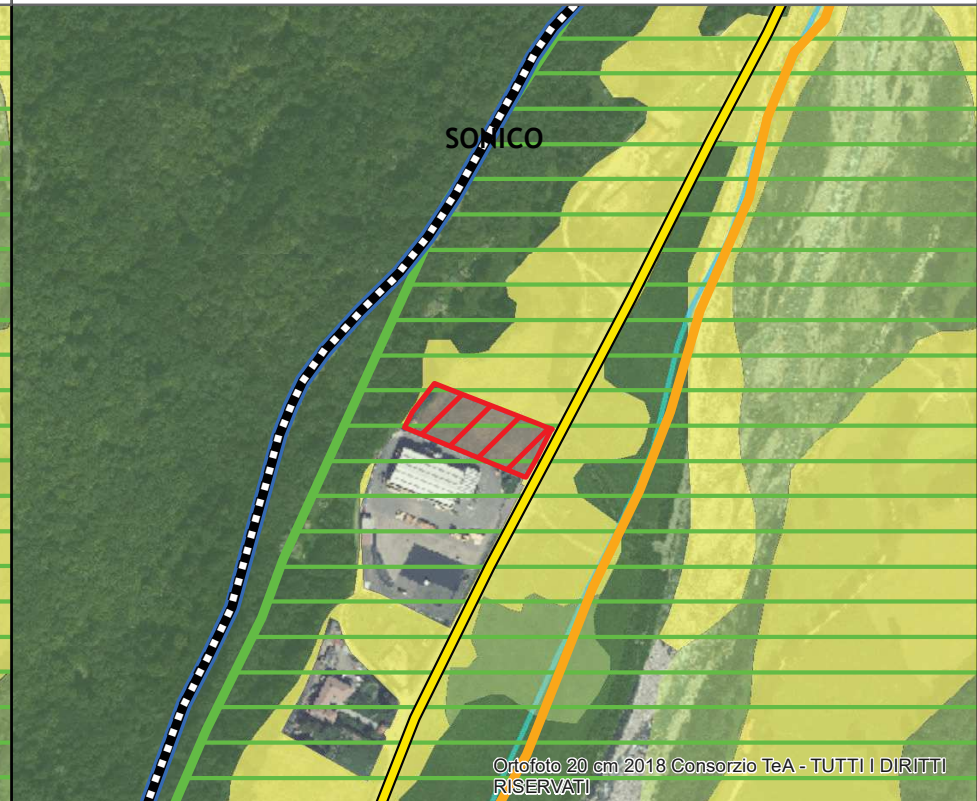
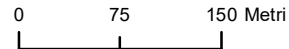

Ortofoto 20 cm 2018 Consorzio TeA - TUTTI I DIRITTI RISERVATI

Ai sensi dell'articolo 23, comma 2-bis, del Codice dell'Amministrazione Digitale, le informazioni e gli elementi contenuti nel contrassegno generato elettronicamente sono idonei ai fini della verifica della corrispondenza. Il documento amministrativo informatizzato originale da cui la copia analogica è tratta è stato prodotto dall'amministrazione Provincia di Brescia ed è conservato dalla stessa, verificabile almeno fino al 11-03-2027. Per la verifica della corrispondenza con quanto conservato dall'amministrazione, è possibile utilizzare il servizio disponibile alla url: <https://apps.urbi.it/padbarcode/>

